

---

От: Secretariat MIDR <secretariat@midr.gov.md>  
Кому: secretariat@anta.gov.md, alexaoleg73@gmail.com, utd\_chisinau61@mail.ru,  
aptsa.rm@gmail.com, patronat.transport@gmail.com, asociatianord@gmail.com,  
autogara@mtc.md, garanord@mail.ru, orhei.transport@gmail.com, alexaoleg73@gmail.com,  
alexeicarcea@mail.ru, bta-20@mail.ru, mihail.pop@transportlux.com,  
rz-transcom@mail.ru, gara-auto-criuleni@mail.ru, cristehtrans@gmail.com,  
bazaauto29@mail.ru

Написано: пятница, 11 ноября 2022 г., 8:24:40

Тема: Nr.11-5783 din 10.11.2022

Папка: Входящие / secretariat@anta.gov.md

---

privind tarifele plafon la serviciile regulate

---

A.A.«ANTA»  
Intrare Nr. 21/4019  
11.11.2022 23

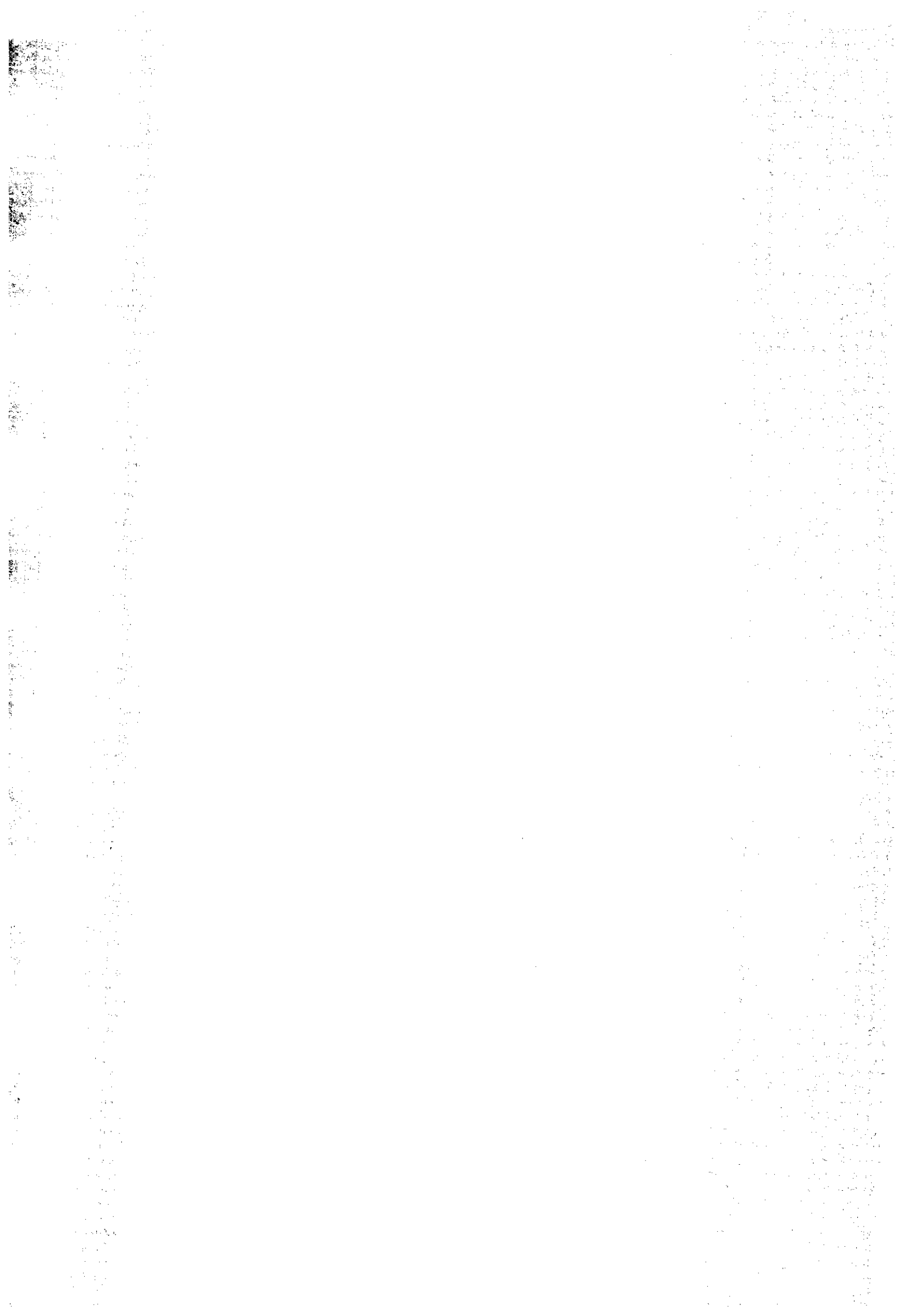



Ministerul Infrastructurii  
și Dezvoltării Regionale  
al Republicii Moldova

Nr. 11-5783 din 10.11.2022

**Agenția Națională Transport Auto**  
*e-mail: [secretariat@anta.gov.md](mailto:secretariat@anta.gov.md)*

**Copie: Conform listei**

Prin prezenta, în contextul prevederilor pct. 6-7 din Dispoziția Comisiei pentru Situații Excepționale a Republicii Moldova nr. 9 din 10.03.2022, remitem anexat spre informare tarifele plafon care pot fi aplicate de operatorii de transport rutier din data de 14.11.2022, pornind de la prețul mediu al produselor petroliere în 5-11.11.2022.

Suplimentar, pentru o implementare mai eficientă a prevederilor Dispoziției prenotate, considerăm oportun de a publica aceste informații pe pagina Agenției pentru informarea operatorilor de transport rutier, autorilor și călătorilor.

Subsecvent, în contextul multiplelor adresări din partea călătorilor privind tarifele aplicate de operatorii de transport solicităm respectuos informarea acestora despre recomandarea de a plasa informația privind tarifele aplicate în interiorul unităților de transport.

**Secretar de Stat**

**Mircea PĂSCĂLUTĂ**

Digitally signed by Păscăluță Mircea  
Date: 2022.11.10 18:47:38 EET  
Reason: MoldSign Signature  
Location: Moldova



**TARIFELE PLAFON**  
care pot fi aplicate de operatorii de transport rutier

<b>Trafic interraional</b>	<b>Tariful plafon, lei/km pentru un pasager</b>
Categoria de confort II	0,86
Categoria de confort I	0,97
<b>Trafic raional</b>	<b>Tariful plafon, lei/km pentru un pasager</b>
Categoria de confort II	0,96
Categoria de confort I	1,07

Prețul mediu pentru ultimele 7 zile, în perioada 5-11.11.2022, a unui litru de motorină, conform datelor ANRE, este egal cu 27,67 lei/litru.

## Lista destinatarilor:

**Asociația Patronală a Operatorilor de Transport Auto**

[alexaoleg73@gmail.com](mailto:alexaoleg73@gmail.com)

**Uniunea Transportatorilor și Drumarilor**

[utd\\_chisinau61@mail.ru](mailto:utd_chisinau61@mail.ru)

**Asociația Patronală a Transportatorilor și Serviciilor Auxiliare**

[aptsa.rm@gmail.com](mailto:aptsa.rm@gmail.com)

**Asociația Patronală a Profesioniștilor din Transporturi "Transportatorul"**

[patronat.transport@gmail.com](mailto:patronat.transport@gmail.com)

**Asociația Patronală a Transportatorilor Auto "Nord"**

[asociatianord@gmail.com](mailto:asociatianord@gmail.com)

**S.R.L. "Gările Auto Moderne"**

[autogara@mtc.md](mailto:autogara@mtc.md)

[gavrilov.vitalie@mail.ru](mailto:gavrilov.vitalie@mail.ru)

**S.C. "Gara Nord" S.A.**

[garanord@mail.ru](mailto:garanord@mail.ru)

**Î.M. "Orhei Transport"**

[orhei.transport@gmail.com](mailto:orhei.transport@gmail.com)

**S.A. "Baza de Transport Auto nr. 28"**

[alexaoleg73@gmail.com](mailto:alexaoleg73@gmail.com)

**S.R.L. "Telautogar"**

[alexeicarcea@mail.ru](mailto:alexeicarcea@mail.ru)

**S.A. "Baza de Transport Auto nr. 20"**

[bta-20@mail.ru](mailto:bta-20@mail.ru)

**S.R.L. "Pond-Trans"**

[mihail.pop@transportlux.com](mailto:mihail.pop@transportlux.com)

**S.A. "RZ-Transcom"**

[rz-transcom@mail.ru](mailto:rz-transcom@mail.ru)

**S.A. "Baza de Transport Auto nr. 18"**

[gara-auto-criuleni@mail.ru](mailto:gara-auto-criuleni@mail.ru)

**S.R.L. "Cristehtrans"**

[cristehtrans@gmail.com](mailto:cristehtrans@gmail.com)

**S.A. "Baza de Transport Auto nr. 29"**

[bazaauto29@mail.ru](mailto:bazaauto29@mail.ru)

